Kunst IIIb

An der Realschule Langenzenn

Kompetenzen

- Kreativität
- Praktische Fertigkeiten im Umgang mit verschiedenen Materialien
- Visuelle Kompetenz (u.a. räumliches Vorstellungsvermögen, Wirkung und Symbolik von Farben, gezielte Schulung der Wahrnehmung)
- Medienkompetenz (Recht am eigenen Bild, Bildbearbeitung, Filme selbst drehen…)
- Soziale Kompetenzen (z.B. Teamfähigkeit)
- Kritisches Hinterfragen (z.B. von Werbung, digitalen Medien)
- Persönlichkeitsentwicklung
- Ausdrucksvermögen

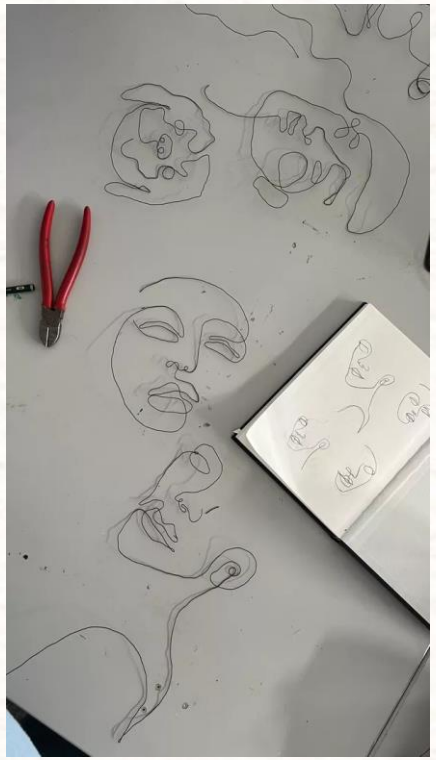

Kunstunterricht 7-10

- Praktische Tätigkeit der Schülerinnen und Schüler schafft die Grundlage ihrer kreativen Auseinandersetzung im Fach Kunst (Notengewichtung mind. 50%).
- Die Schülerinnen und Schüler lernen in der 7. Jahrgangsstufe die grundlegenden Techniken im Bereich Malerei und Zeichnung kennen, auf die dann in den höheren Jahrgangsstufen aufgebaut wird.
- Drucktechniken und andere Mischtechniken kommen noch hinzu.
- In den Klassen 7-9 ist gibt es 4 Wochenstunden, davon 1 Stunde Werken
- In der Jahrgangsstufe 10 gibt es dann 3 Wochenstunden Kunst

Kunstgeschichte/ Kunsttheorie

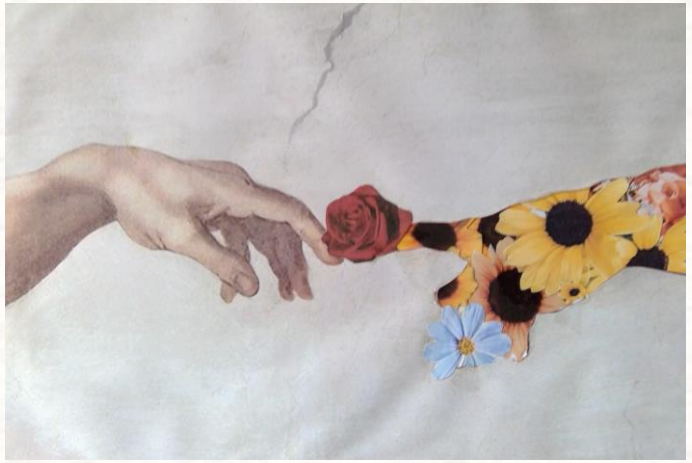

- Der theoretische Teil des Faches Kunsterziehung besteht aus:
- - Kunstgeschichte (ab Romanik bis zeitgenössische Kunst)
- - Werkbetrachtung/-analyse
- - Kunsttheorie: z.B. Werbung, Farbtheorie, Comic, neue Medien,…

Gerne gehen wir auch auf Exkursion, z.B. ins Neue Museum oder Germanische Nationalmuseum nach Nürnberg…

Beitrag des Kunstunterrichts zur Gestaltung und Präsentation des Schullebens

- Schulhausgestaltung
- Wettbewerbe
- Unterrichtsgänge
- Bühnenbild für Theater und Musik

- Ausstellungen organisieren

Schulische Anforderungen

- 3 Schulaufgaben im Jahr, davon in der Regel eine praktische Schulaufgabe
- Bis zu 4 Stegreifaufgaben
- Benotete praktische Arbeiten
- Diverse Projekte
- ABSCHLUSSPRÜFUNG:
- Praktische Prüfung: 240 Minuten
- Theorie: 90 Minuten

Weiterführende Schulbildung/ Berufsfelder

FOS Gestaltung, MOS Gestaltung
Schulen für Grafik, Design, Mediengestaltung, Fachlehrerausbildung
Nach der FOS:
FH- Gestaltung oder Architektur
FOS 13 – Abitur Hochschulstudium

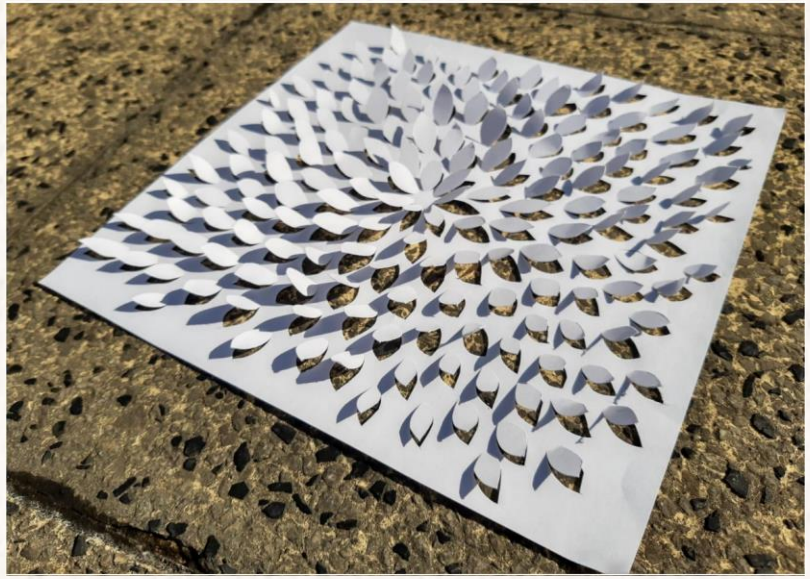

Produktdesign
Grafikdesign
Webdesignr
Fotogafie
Illustration
Werbedesign
Architektur
Modedesign
Bühnenbildner
Kunsttherapie
…

Beispiele aus dem Kunstunterricht

EVERYTHING I
FEEL RETURNS
TO YOU SOMEHOW...

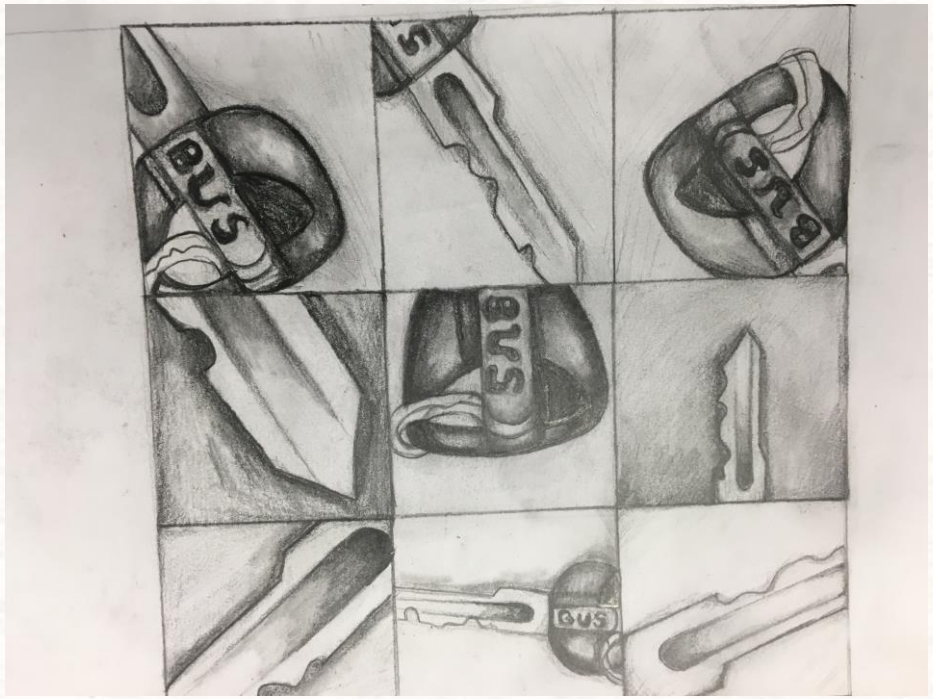
BUS
BUS
BUS
BUS
BUS

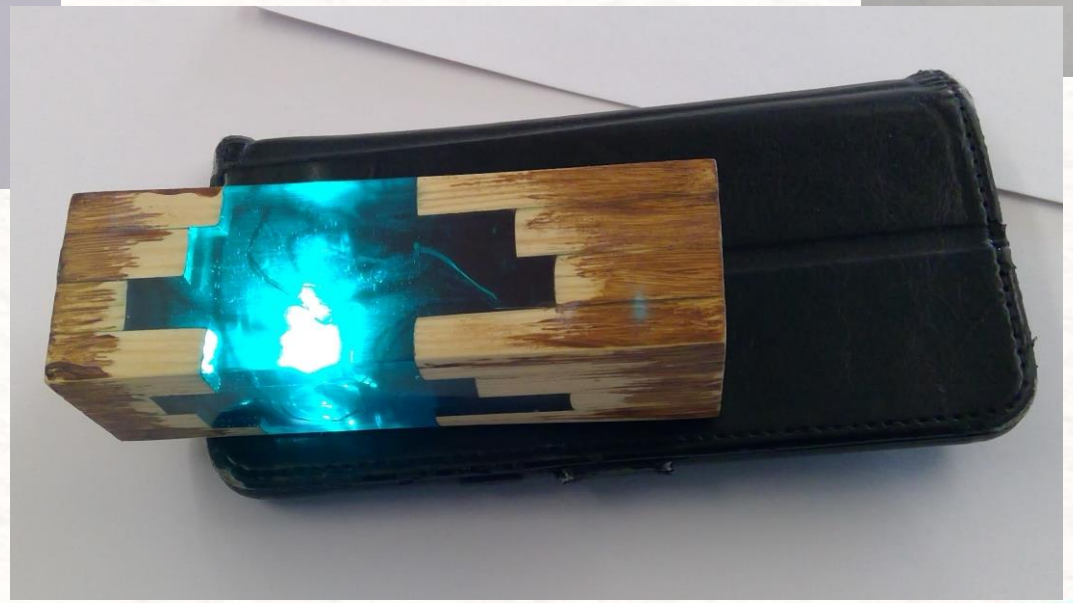

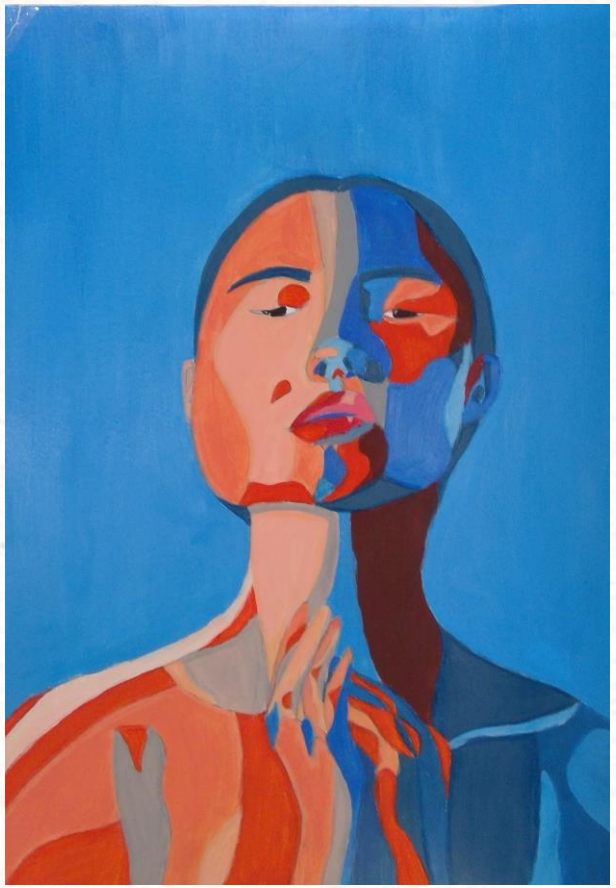

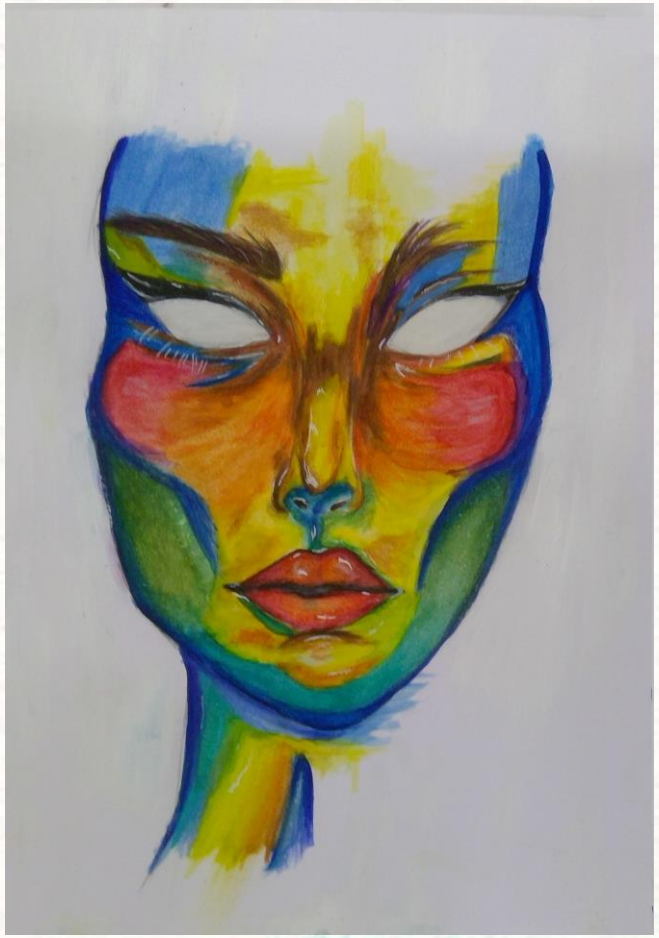

Die Realschule hat auch ihr eigenes Kunst Padlet

- Zum Durchklicken:

- https://padlet.com/elenamehrl/kunst

Digitale Kunst

von der Bildbearbeitung, Malen, oder zeichnen auf dem Tablet bis zum drehen eigener Filme, z.B. Stopp Motion: